

「文芸作品」応募用紙

応募者（個人・グループ）			
氏名 または グループ名	ふりがな (グループの場合は、グループ名、代表者氏名を記入)	性別	年齢
	連絡先 〒 — — (応募者と連絡先氏名が異なる場合は、氏名もご記入ください。) TEL ( ) — — FAX ( ) — — メール		
文芸作品集の送付を 希望する・希望しない (該当に○)		障害区分 (回答は任意) ・肢体不自由 ・視覚障害 ・聴覚障害 ・内部障害 ・知的障害 ・精神障害 ・その他 [ ] ※重複する場合、複数に○	

応募作品	
作品部門 (該当に○) (出品は2点まで) ※自由詩は1点まで	・短歌 ・俳句 ・川柳 ・自由詩 (400字以内)
作者氏名 (ペンネーム可。イニシャル はご遠慮ください)	ふりがな
<p>作品(楷書・縦書きで)記入ください。 ※自由詩及びスペースが必要な方は、 既製品の原稿用紙にご記入ください。</p>	

<記入上の注意>

1. 応募者の欄は、フルネームで連絡が確実に取れるよう正確に記入してください。
  2. 応募作品の欄をもとに文芸作品集を作成します。作者氏名欄はペンネーム(イニシャルはご遠慮ください)でも結構です。
  3. 作品は、楷書・縦書きで記入し、難解な文字にはふりがなを付けてください。また、自由詩は改行、句読点等が分かるように記入してください。
- ※個人情報、本大会の目的のみに利用します。

<応募先 お問い合わせ先>

天皇陛下御即位記念 第34回国民文化祭・にいがた2019 第19回全国障害者芸術・文化祭にいがた大会  
障害者アートフェスティバル（芸術作品全国公募展）事務局

〒950-0134 新潟県新潟市江南区曙町3-2-20 (株)第一印刷所内 (株)プレスメディア

電話:025-383-1809 FAX:025-383-1288

メール:koboten@dip.co.jp

# 障害者アートフェスティバル ～芸術作品全国公募展～作品募集

募集期間 2019.7.1(月)～8.9(金)

展示会場：新潟県民会館ギャラリーA, B

展示期間：2019.10.16(水)～10.25(金)

主催：厚生労働省 文化庁 新潟県

第34回国民文化祭、第19回全国障害者芸術・文化祭新潟県実行委員会

## 1 募集内容

- (1) 募集対象 全国の障害のある人または障害のある人を含むグループが共同で制作した作品
- (2) 募集部門  
美術作品（絵画、書道、写真、立体作品(彫刻、工芸等)  
文芸作品（短歌、俳句、川柳、自由詩）

## 2 応募方法

応募用紙に必要事項をご記入の上、「障害者アートフェスティバル(芸術作品全国公募展)事務局」までお送りください。

- (1) 募集期間 2019年 7月1日(月)～8月9日(金)  
※応募期間は応募用紙を受付する期間で、美術作品の提出期限ではありません。  
(文芸作品については、この期間に応募をしてください)
- (2) 応募料 無料 ※ただし、出品に係る費用(梱包、往復送料等)は応募者負担です。
- (3) 応募方法 FAX、メール、郵送
- (4) 応募用紙  
裏面の応募用紙をご利用いただくか、第34回国民文化祭・にいがた2019、第19回全国障害者芸術・文化祭にいがた大会HP (<https://niigata-futtotsu.jp/>) からダウンロードしてください。  
※応募受付後「作品の提出方法説明書」や「作品貼付票」「受付票」をお送りしますので、事務局が指定する期間内に作品を送付してください。  
(8月31日(土)までに届かない場合は、事務局までご連絡ください。)

## 3 応募作品の条件

- (1) 美術作品 (平面作品のサイズは額装等を含んだ外寸となります。)

平面作品 (絵画・書道・写真) 縦横 1m以内、重量10kg以内  
立体作品 (彫刻・工芸) 1辺 1m以内、重量30kg以内

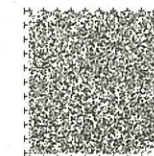

※額装等は以下によること

額装：ガラス不可。アクリル板など パネル：吊り下げ用のひもを付ける  
軸装：吊り下げ用のひもを付ける 台紙：作品より各辺1cm以上大きいサイズの台紙に貼付

・出品は、1人(1グループ)1作品までです。現場組立が必要なもの、インスタレーションは対象外とします。

## (2) 文芸作品

- ・1人2点まで出品できます。(自由詩は1点まで)
- ・自由詩は既製品の原稿用紙(20字×20字=400字詰)に記載して提出ください。
- ・出品者の作品は、冊子にまとめ文芸作品集として来場者等に配布するとともに、公式ホームページに掲載します。(会場での展示は行いません。)

## 4 作品の提出と返却 (美術作品のみ)

(1) 作品の提出期間 2019年 8月19日(月)～9月17日(火)

### (2) 作品の提出方法

別途指定する提出先に宅配便等による配送または郵送か、事務局への直接持ち込みのいずれかをお願いします。応募用紙の所定の欄にいずれかをチェックしてください。

※直接持ち込みの場合は、提出期間中をお願いします。

### (3) 作品の返却方法

宅配または直接受け取りのいずれかを選択してください。

#### (宅配を希望の場合)

- ①返送期間 2019年10月28日(月)～順次発送
- ②返送方法 着払いの宅配便となります。

#### (直接受け取りを希望の場合)

- ①受取期間 2019年11月5日(火)～11月20日(水)まで ※
- ②受取場所 「障害者アートフェスティバル(芸術作品全国公募展)」  
事務局 株式会社第一印刷所内 株式会社プレスメディア  
(〒950-0134 新潟市江南区曙町3-2-20)

※詳細は、応募者に別途お送りする「作品の提出方法説明書」をご参照ください。

## 【注意事項】

- ・応募作品は、原則として全て展示する予定ですが、応募点数や会場の都合により、展示方法を調整することがあります。
- ・作品提出後、本公募展開幕までの期間で、第34回国民文化祭・にいがた2019、第19回全国障害者芸術・文化祭にいがた大会(以下「本大会」という。)のイベント等の中で応募作品の一部について、展示を行う場合があります。(その場合は、ご連絡します)
- ・施設、備品を傷つけたり破損したりするおそれのある作品、本展示会の趣旨及び会場の使用規定に反する作品、展示不可能な作品等は応募できません。
- ・搬送時に作品が破損・損傷しないように、作品保護に十分配慮して厳重に梱包してください。
- ・作品の取扱には万全を期しますが、破損、紛失等及び作品輸送中の事故、破損については、主催者はその責任を負いかねますので、ご了承ください。
- ・応募作品の審査は行いません。
- ・応募作品の著作権は作者本人に帰属しますが、作品の複写写真の著作権は第34回国民文化祭、第19回全国障害者芸術・文化祭に関することに限り使用できるものとします。
- ・応募作品は第三者の著作権、肖像権等の権利を侵害するものでないこと。第三者から盗作、違法コピー等著作権、肖像権等に関するなんらかの請求があった場合、一切の責任は作者が負うこととします。
- ・応募時に記載いただく個人情報、本大会以外の目的には使用しません。
- ・作者の名前は、チラシ・キャプション等に公表(掲載)させていただくことがあります。

天皇陛下御即位記念 第34回国民文化祭・にいがた2019、第19回全国障害者芸術・文化祭にいがた大会  
障害者アートフェスティバル(芸術作品全国公募展)

## 「美術作品」応募用紙

応募者(個人・グループ)				
氏名 または グループ名	ふりがな	性別	年齢	
	(グループの場合は、グループ名、代表者氏名を記入)			
連絡先 ※確実に連絡の取れる連絡先及び連絡先をお願いします	〒			
	(応募者と連絡先氏名が異なる場合は、氏名もご記入ください。氏名：)			
	TEL ( )	FAX ( )		
	メール			
障害区分 (回答は任意)	<input type="checkbox"/> 肢体不自由 <input type="checkbox"/> 視覚障害 <input type="checkbox"/> 聴覚障害 <input type="checkbox"/> 内部障害 <input type="checkbox"/> 知的障害 <input type="checkbox"/> 精神障害 <input type="checkbox"/> その他 [ ]    ※重複する場合、複数に○			

応募作品について ※題名と作者のコメントはキャプションの原稿として使用します。				
作品部門 (該当に○)	<input type="checkbox"/> 絵画 <input type="checkbox"/> 書道 <input type="checkbox"/> 写真 <input type="checkbox"/> 立体作品(彫刻・工芸・その他( ))			
題名				
※作品の大きさ(展示には制限があります。ご注意ください)	縦(1m以内)    横(1m以内)    重量(10kg以内) [ ] × [ ] [ ]	※額等に入れる場合は額の大きさ		
	縦(1m以内)    横(1m以内)    奥行き(1m以内)    重量(30kg以内) [ ] × [ ] × [ ] [ ]			
作者のコメント 50字以内				
作品搬入方法	(どちらかにチェックを入れてください) <input type="checkbox"/> 宅配・郵送 <input type="checkbox"/> 直接持ち込み			
作品搬出方法	(どちらかにチェックを入れてください) <input type="checkbox"/> 宅配・郵送 <input type="checkbox"/> 直接受け取り			

### <記入上の注意>

この作品申込書は、コピーして保管しておいてください。作品の直接搬入・搬出の際に必要なになります。  
※個人情報、本大会の目的のみに利用します。

### <応募先 お問い合わせ先>

天皇陛下御即位記念 第34回国民文化祭・にいがた2019 第19回全国障害者芸術・文化祭にいがた大会  
障害者アートフェスティバル(芸術作品全国公募展) 事務局

〒950-0134 新潟県新潟市江南区曙町3-2-20 (株)第一印刷所内 (株)プレスメディア

電話:025-383-1809 FAX:025-383-1288

メール:koboten@dip.co.jp